

SEZIONE F - F.

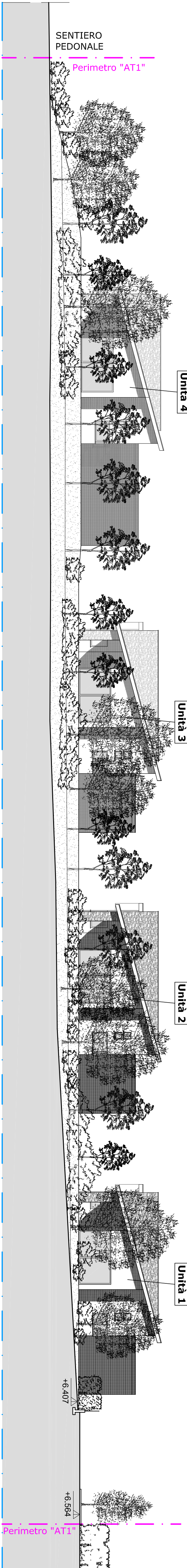

QUOTA ±0

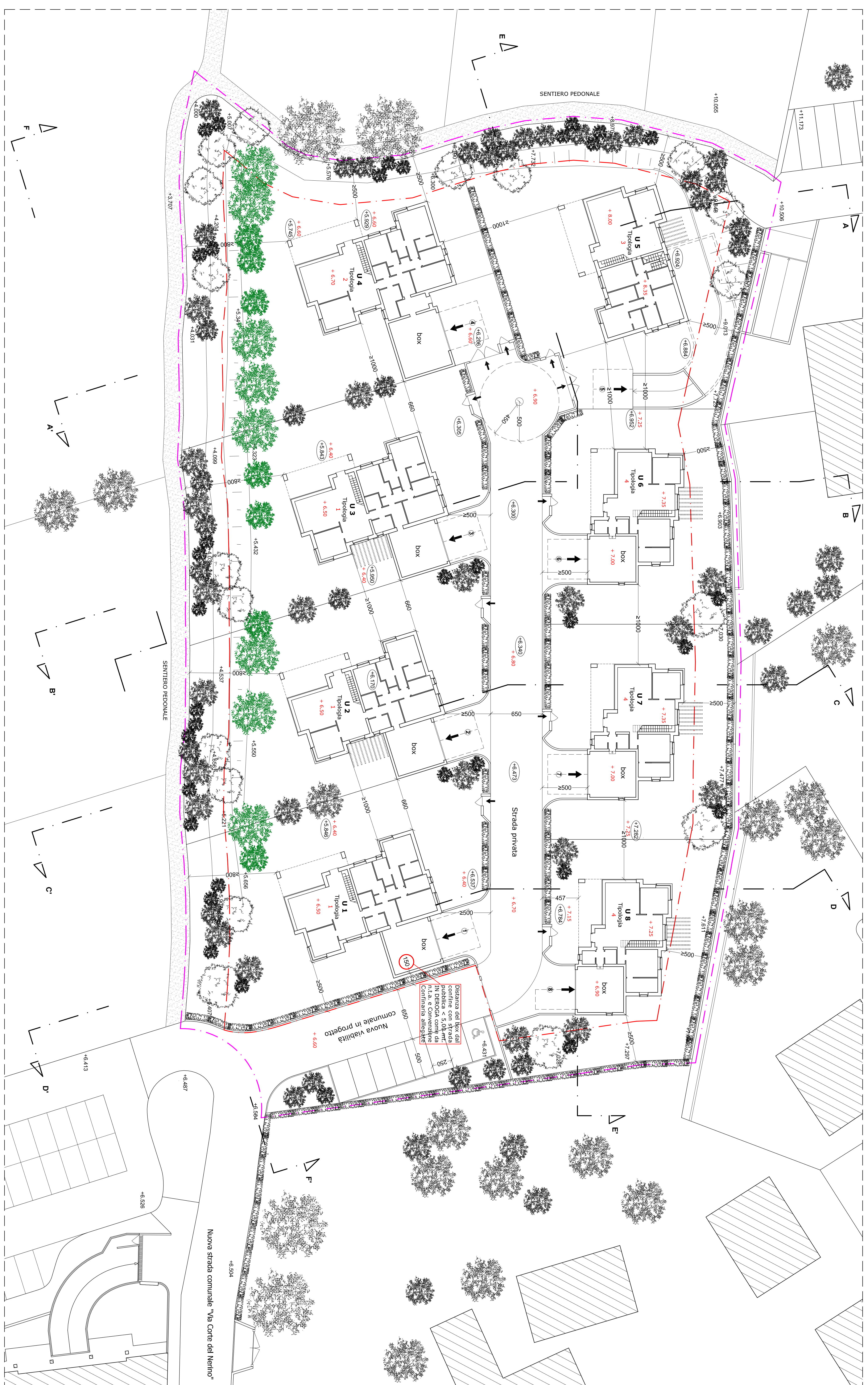

Nuova strada comunale "Via Corte del Nerino"

650
Nuova viabilità
comunale in progetto

Continúa diligente

IN DEROGA comp. da
n.t.a. e Convenzione

confine con strada pubblica < 5,00 mt.

LEGENDA

- Perimetro ambiente "Trasformazione A11"
- Area di agglomeramento per nuovi edifici in progetto
- Quote in progetto
- Quote esistenti non modificate
- Quote esistenti modificate
- Piante esistenti all'interno dell'ambito
- Nuove piante in progetto (Specie miste; autotroce: Acer*, Tiglio, Carpino)
- Nuova specie bocciate in progetto (Baleaucastrum, Auringium)

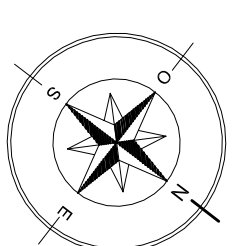
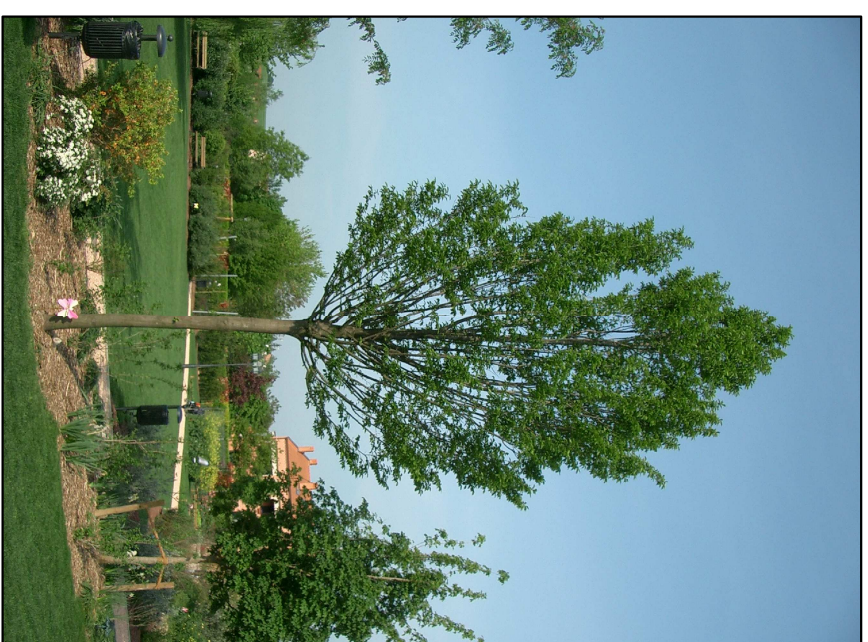
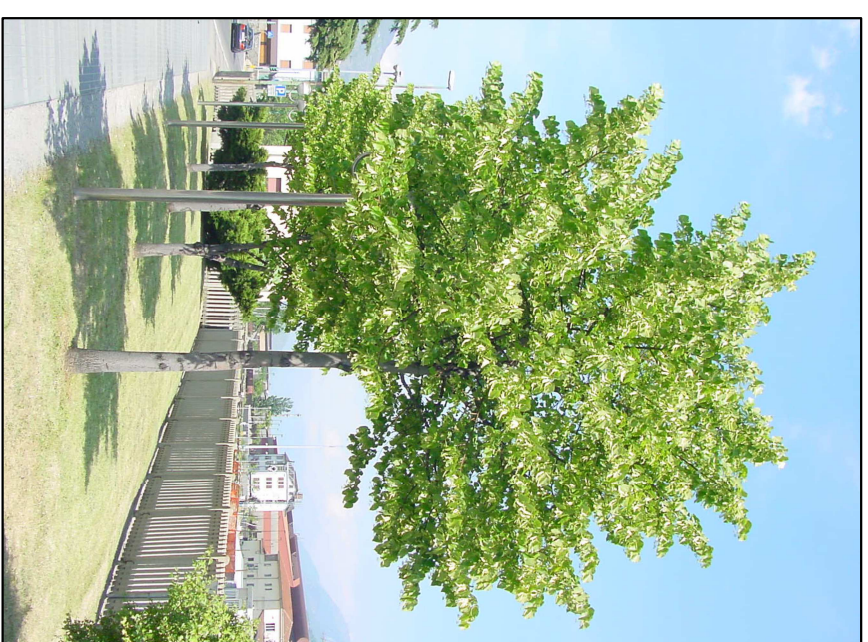

STUDIO ARCHITETTI ASSOCIATI
MAGNI MICHELE • MAURI DANIELA

Piazzetta Le Mimose 5,
23873 MISSAGLIA (LC)
Tel. 039 9200523 - Fax 039 8940960
E-mail: info@architettilmagnauri.it

COMMITTENTI:
- Sig. Burti Matteo
- Impresa Edile Colombo s.r.l.

COMUNE DI MISSAGLIA

COMMITTENTI:
- Sig. Butti Matteo
- Impresa Edile Colombo s.r.l.

COMUNE DI MISSAGLIA**COMUNE DI MISSAGLIA****COMUNE DI MISSAGLIA****COMUNE DI MISSAGLIA**

Progetto di Piano Attuativo - Ambito di Trasformazione Residenziale "AT1

Progetto di Piano Attuativo - Ambito di Trasformazione Residenziale "AT1

PROGETTO

Implanto planimetrico, unità residenziali e schema del verde

PROGETTO

Implanto planimetrico, unità residenziali e schema del verde

Disegno:	FB	Approvato:	M/M	Data	21/06/2016	Aggiornamenti:	29/09/2016 23/01/2017
Codice:	C077-16/1.8						

COINCE:	FB	MM	21/06/2016	29/09/2016	23/01/2017
C077-16/1.8					

COINCE:	FB	MM	21/06/2016	29/09/2016	23/01/2017
C077-16/1.8					

COINCE:	FB	MM	21/06/2016	29/09/2016	23/01/2017
C077-16/1.8					

COINCE:	FB	MM	21/06/2016	29/09/2016	23/01/2017
C077-16/1.8					

COINCE:	FB	MM	21/06/2016	29/09/2016	23/01/2017
C077-16/1.8					

La riproduzione anche parziale del presente elaborato è tutelata nei termini di legge